

Eksport af fiskeprodukter I februar 2024

Formål

Formålet med udgivelsen er hurtigere eksporttal fra fiskeriet.

Indhold

Denne udgivelse af eksporten indeholder det vigtigste fiskeprodukter som Grønland plejer at eksportere til udlandet. Det drejer sig om rejer, torsk, hellefisk, krabber og stenbiderrogn. Dermed er en række eksportvarer ikke inkluderet i tallene, fx rødfisk, havkat, pelagiske fiskearter, kammuslinger produkter af sæl, får og andre dyr.

Stigning på 31,2 pct. i eksportsværdien

Eksportværdien i perioden januar-februar var på 784 kr. i forhold til samme periode sidste år, er der tale om en stigning på 186 mio. kr., svarende til 31,2 pct. det skal dog understreges at tallene er foreløbige tal og skal derfor tolkes med varsomhed.

Figur 1. Eksportværdi januar, mio. kr.

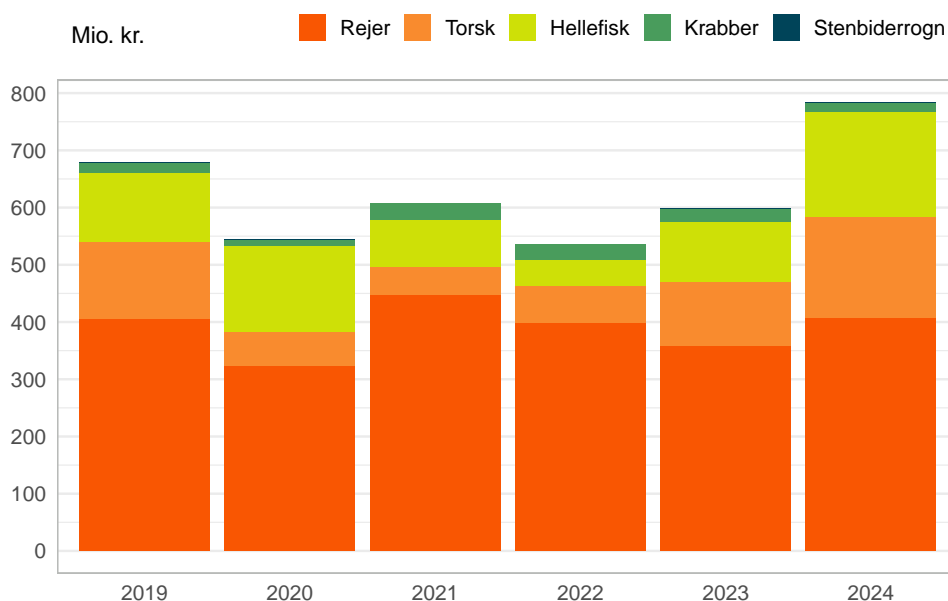

Rejer

Eksportværdien af rejer er i januar 2024 steget med 13,8 pct. i forhold til samme periode sidste år. Det svarer til en stigning på 49 mio. kr. mængderne steg med 12,0 pct. og priserne steg med 1,6 pct.

Hellefisk

Eksportværdien af hellefisk er steget med 75,4 pct. mængderne er steget med 102,4 pct. og kiloprisen er faldet med 13,4 pct.

Torsk

Eksportværdien af torsk er samlet set steget med 56,9 pct. mængderne er steget med 89,4 pct. og kiloprisen er faldet med 17,1 pct.

Krabber

Eksportværdien af krabber er faldet med 28,4 pct. mængderne er faldet med 2,4 pct. og kiloprisen er faldet med 26,6 pct.

Figur 2. Eksport af fiskeprodukter, mio. kr.

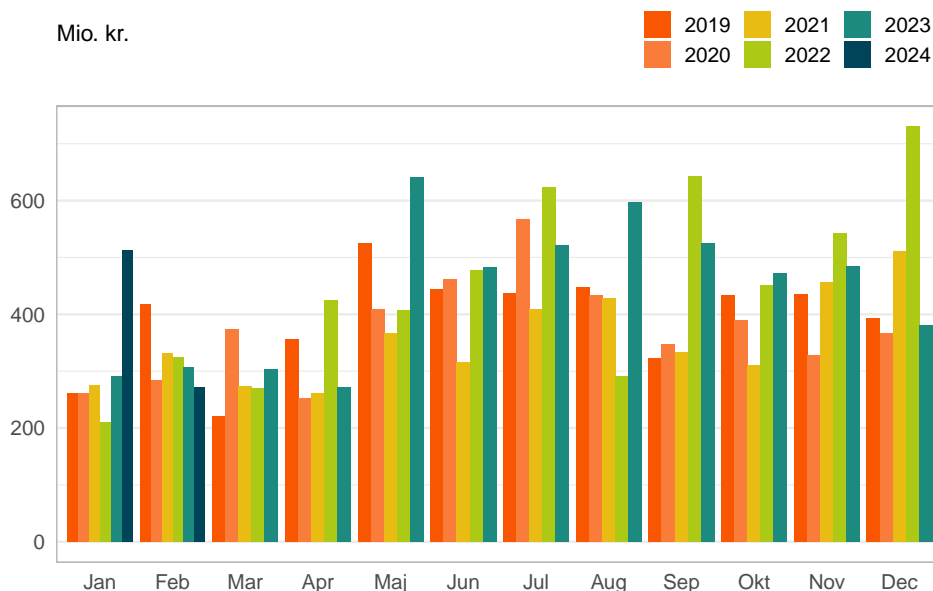

Kilde: bank.stat.gl/IEDEXPMND

Figur 3. Eksport af vigtigste arter fordelt på måneder, mio. kr.

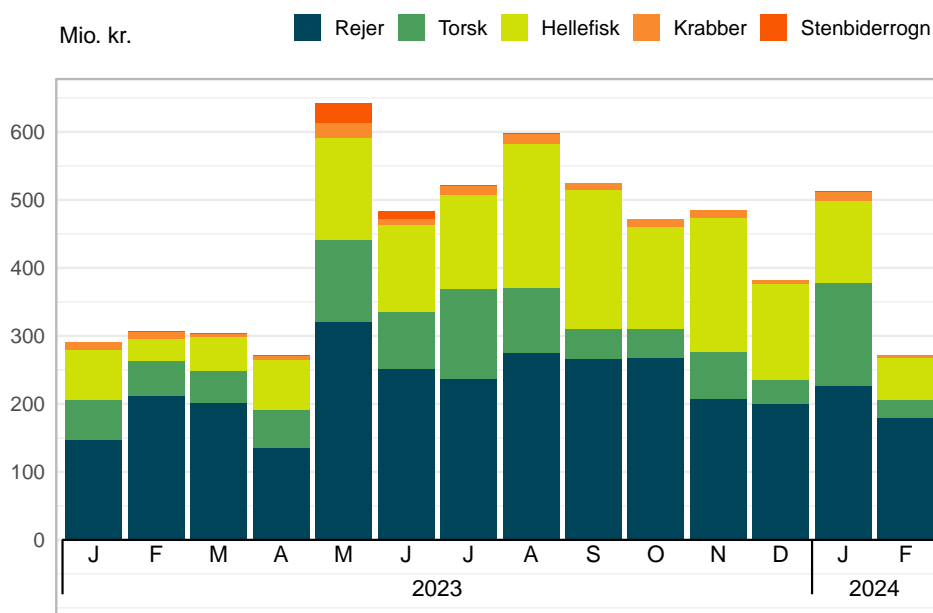

Kilde: bank.stat.gl/IEDEXPMND

Figur 4. Procentvise ændringer i 2023 i forhold til 2022, Rejer

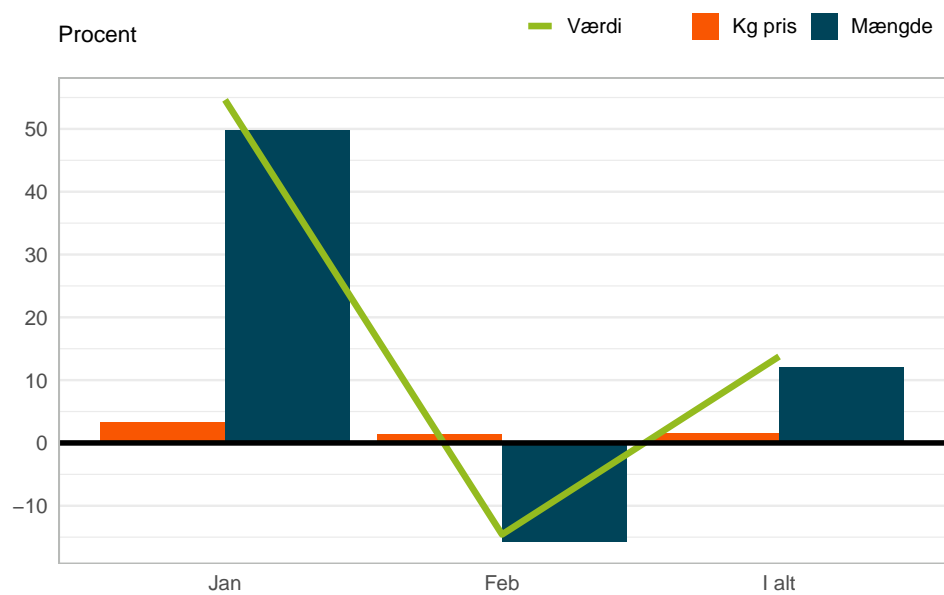

Figur 5. Procentvise ændringer i 2023 i forhold til 2022, Torsk

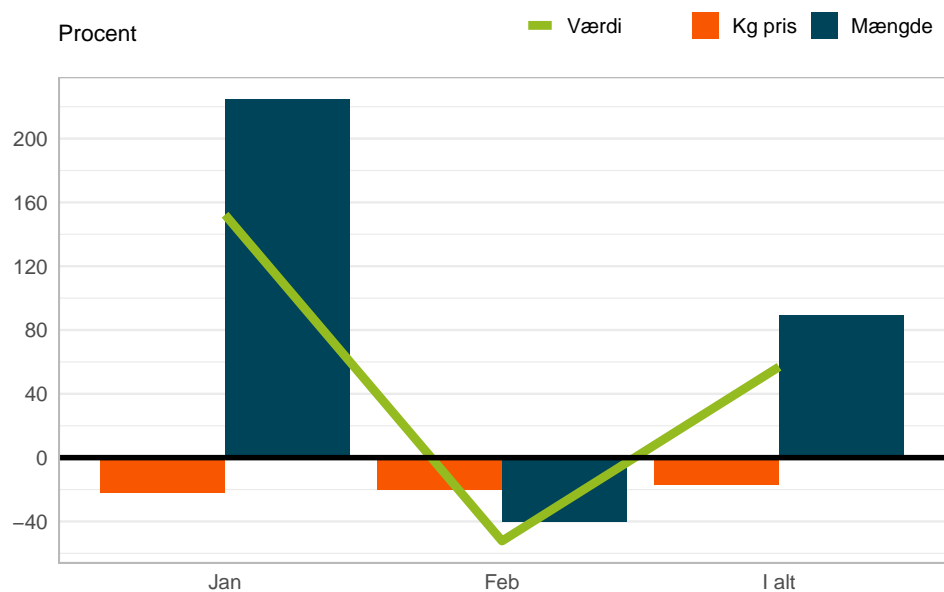

Figur 6. Procentvise ændringer i 2023 i forhold til 2022, Hellefisk

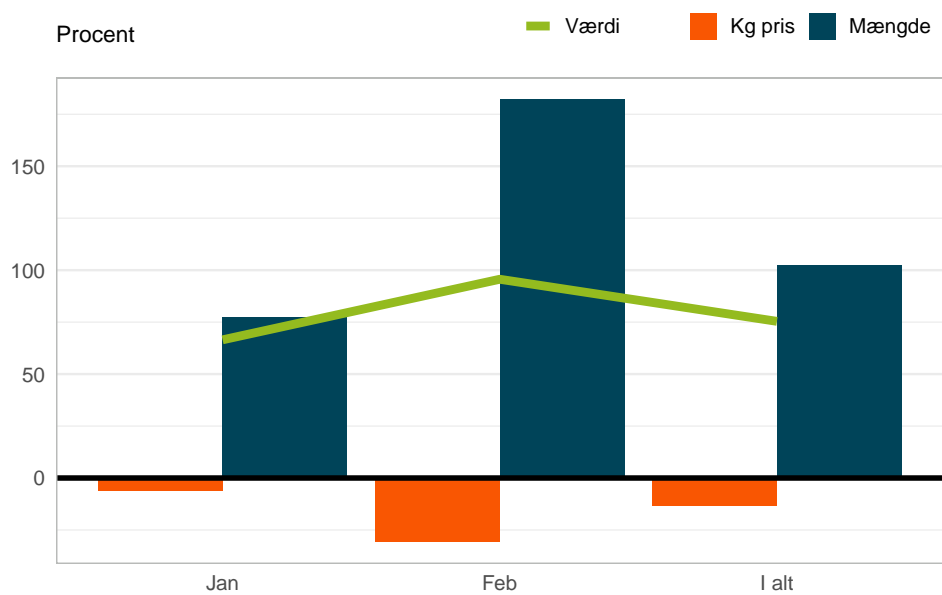

Figur 7. Procentvise ændringer i 2023 i forhold til 2022, Krabber

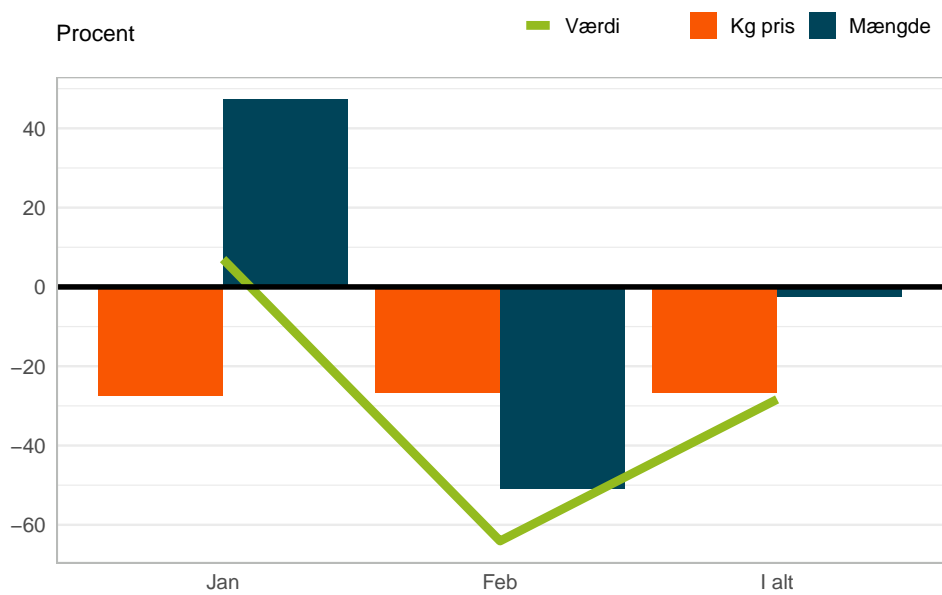

Figur 8. Udvikling i kilopris for hhv. skalrejer og pillede rejer

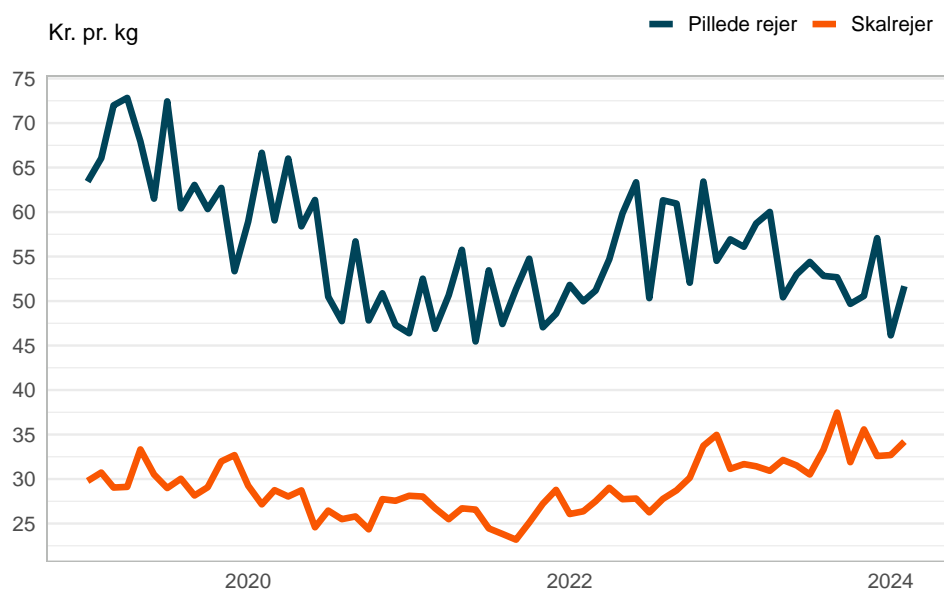

Kilde: bank.stat.gl/IEDEXPMND

Figur 9. Udvikling i kilopris for hhv. ubearbejdet og bearbejdet torsk

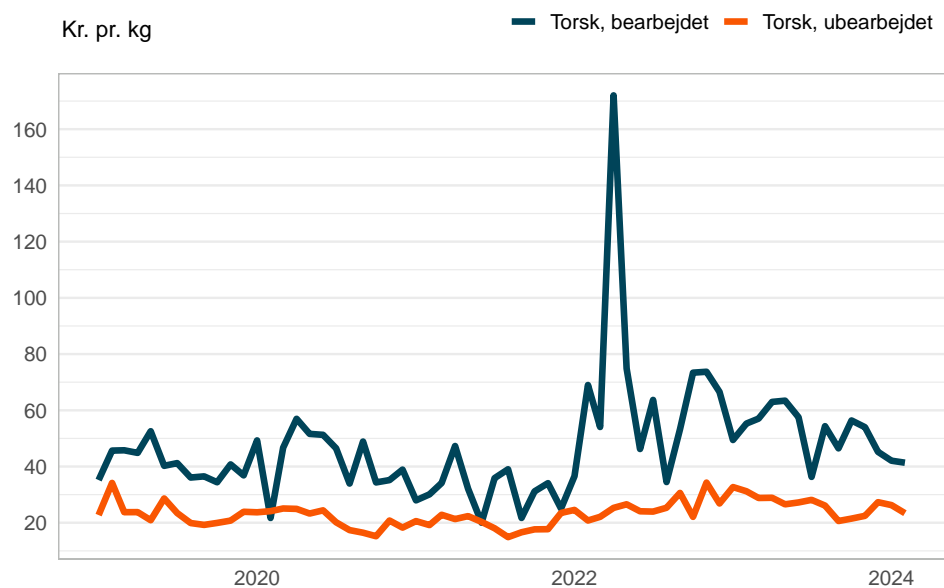

Kilde: bank.stat.gl/IEDEXPMND

Figur 10. Udvikling i kilopris for hhv. ubearbejdet og bearbejdet hellefisk

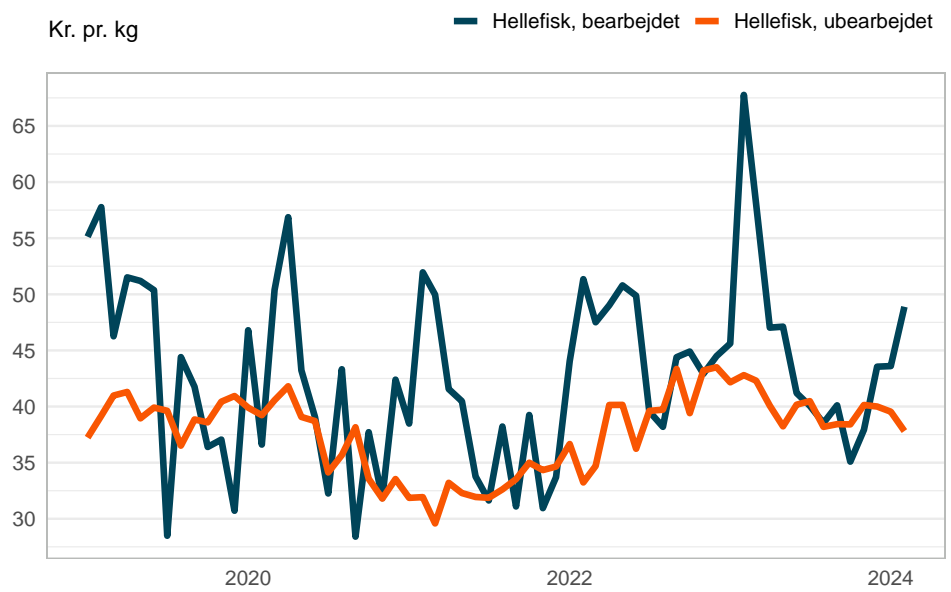

Kilde: bank.stat.gl/IEDEXPMND

Tabeller

Table 1. Eksportværdi af fiskeprodukter fordelt på arter, 1.000 kr.

	2022			2023			2024		
	Jan	Feb	I alt	Jan	Feb	I alt	Jan	Feb	I alt
I alt	210.592	324.446	535.038	290.840	306.950	597.790	511.766	272.258	784.024
Rejer	130.983	268.191	399.173	146.488	211.231	357.719	226.503	180.444	406.946
Skalrejer, frosne	111.607	179.407	291.014	107.908	136.945	244.853	145.649	128.296	273.945
Rejer, pillede og frosne	19.376	88.784	108.160	38.579	74.286	112.866	80.854	52.148	133.002
Torsk	43.795	20.880	64.675	60.138	52.540	112.678	151.725	25.093	176.819
Torsk, frosset hel	21.059	20.872	41.930	22.967	40.648	63.614	78.126	16.130	94.256
Torsk, tørret el. saltet/hel el. filet	0	0	0	2.154	2.884	5.038	2.019	1.418	3.437
Torsk, frosset filet	22.737	5	22.741	35.009	9.008	44.017	71.581	7.546	79.126
Andet torsk	0	4	4	9	0	9	0	0	0
Hellefisk	25.702	19.058	44.760	72.998	32.066	105.063	121.524	62.729	184.253
Hellefisk, frosset hel	18.231	5.798	24.029	47.584	7.196	54.780	85.122	37.650	122.772
Hellefisk, filet	5.309	10.150	15.459	10.329	19.426	29.755	15.749	14.397	30.146
Hellefisk i.a.n.	2.162	3.110	5.272	15.085	5.444	20.529	20.652	10.682	31.335
Krabber	10.112	16.318	26.430	11.216	11.111	22.327	12.003	3.991	15.994
Stenbiderrogn	0	0	0	0	2	2	12	0	12

Kilde: bank.stat.gl/IEDEXPMND

Table 2. Eksportmængde af fiskeprodukter fordelt på arter, tons

	2022			2023			2024		
	Jan	Feb	I alt	Jan	Feb	I alt	Jan	Feb	I alt
I alt	6.849	10.108	16.957	7.400	7.821	15.221	14.090	7.234	21.324
Rejer	4.655	8.579	13.234	4.143	5.648	9.790	6.207	4.760	10.967
Skalrejer, frosne	4.281	6.803	11.084	3.465	4.323	7.788	4.455	3.751	8.206
Rejer, pillede og frosne	374	1.777	2.151	678	1.324	2.002	1.752	1.009	2.762
Torsk	1.479	1.004	2.483	1.455	1.518	2.973	4.723	906	5.629
Torsk, frosset hel	858	1.004	1.862	703	1.303	2.006	2.973	689	3.662
Torsk, tørret el. saltet/hel el. filet	0	0	0	53	58	111	46	65	111
Torsk, frosset filet	622	0	622	698	157	855	1.703	152	1.855
Andet torsk	0	0	0	1	0	1	0	0	0
Hellefisk	667	433	1.100	1.686	535	2.221	2.988	1.509	4.496
Hellefisk, frosset hel	497	174	672	1.129	168	1.297	2.153	996	3.148
Hellefisk, filet	89	166	255	137	258	395	229	222	450
Hellefisk i.a.n.	81	92	173	420	109	530	606	291	898
Krabber	48	92	140	117	120	237	172	59	231
Stenbiderrogn	0	0	0	0	0	0	0	0	0

Kilde: bank.stat.gl/IEDEXPMND

Tabel 3. Eksportpriser af fiskeprodukter fordelt på arter, kroner per kilo

	2022			2023			2024		
	Jan	Feb	I alt	Jan	Feb	I alt	Jan	Feb	I alt
I alt	-	-	-	-	-	-	-	-	-
Rejer	28,1	31,3	30,2	35,4	37,4	36,5	36,5	37,9	37,1
Skalrejer, frosne	26,1	26,4	26,3	31,1	31,7	31,4	32,7	34,2	33,4
Rejer, pillede og frosne	51,8	50,0	50,3	56,9	56,1	56,4	46,1	51,7	48,2
Torsk	29,6	20,8	26,0	41,3	34,6	37,9	32,1	27,7	31,4
Torsk, frosset hel	24,6	20,8	22,5	32,7	31,2	31,7	26,3	23,4	25,7
Torsk, tørret el. saltet/hel el. filet	0,0	0,0	0,0	40,8	49,4	45,3	43,5	21,8	30,8
Torsk, frosset filet	36,6	68,4	36,6	50,2	57,5	51,5	42,0	49,8	42,7
Andet torsk	0,0	69,9	69,9	8,0	0,0	8,0	0,0	0,0	0,0
Hellefisk	38,5	44,0	40,7	43,3	59,9	47,3	40,7	41,6	41,0
Hellefisk, frosset hel	36,7	33,2	35,8	42,2	42,8	42,2	39,5	37,8	39,0
Hellefisk, filet	59,9	61,0	60,6	75,5	75,3	75,4	68,9	64,9	67,0
Hellefisk i.a.n.	26,7	33,8	30,5	35,9	49,9	38,8	34,1	36,7	34,9
Krabber	212,0	177,2	189,1	95,9	92,7	94,3	69,6	67,9	69,2
Stenbiderrogn	0,0	0,0	0,0	0,0	27,6	27,6	35,0	0,0	35,0

Kilde: bank.stat.gl/IEDEXPMND

Metode og kilder

Værdien af eksporten offentliggøres som den såkaldte statistiske værdi. Varerne opgøres ved det grønlandske udførselssted inklusiv de omkostninger, der er forbundet med at transportere varen fra eksportøren til udførselsstedet på den grønlandske grænse eller havn. Denne værdi kaldes for fob værdi (free on board). Data for 2020-2024 er indhentet fra skattestyrelsens toldfunktion. Tallenes kvalitet afhænger af, om eksportørerne indberetter rettidigt til skattestyrelsens toldfunktion. Udviklingen af tallene skal derfor tolkes med forsigtighed. Eksport af fiskeprodukter offentliggøres hver måned.

Signatur forklaring:

- ... Oplysninger foreligger ikke
- .. Oplysninger for usikre til at angives eller diskretionshensyn
- . Tal kan efter sagens natur ikke forekomme
- 0 Mindre end halvdelen af den anvendte enhed
- Nul
- * Foreløbigt eller anslået tal

Eventuel henvendelse
Aqqaluaq Frederiksen Lund
AQLU@stat.gl

Udenrigshandel

Grønlands Statistik
Postboks 1025 · 3900 Nuuk
Tlf.: +299 34 57 70
www.stat.gl · e-mail: stat@stat.gl

