

Antal måneder som registrerede arbejdssøgende 4. kvartal 2020

Der har været færre arbejdssøgende i perioden 1. kvartal 2020 til 4. kvartal 2020 end samme periode året før. Der har været et svagt fald i antallet af måneder som de arbejdssøgende har været registreret.

Der var i alt 5.858 personer, som har været registreret arbejdssøgende i en eller flere måneder i løbet af perioden fra 1. kvartal 2020 til 4. kvartal 2020 mod 6.134 personer i samme periode året før.

I perioden 1. kvartal 2020 til 4. kvartal 2020 havde 58,8 pct. af de arbejdssøgende i alt 3.445 personer været registreret imellem 1-3 måneder, mens 10,0 pct. eller 589 personer har været registreret imellem 10-12 måneder.

Table 1. Antal måneder som registrerede arbejdssøgende efter køn

	1. kvartal 2019 - 4. kvartal 2019					1. kvartal 2020 - 4. kvartal 2020				
	Alle	1-3 mdr.	4-6 mdr.	7-9 mdr.	10-12 mdr.	Alle	1-3 mdr.	4-6 mdr.	7-9 mdr.	10-12 mdr.
Antal personer										
I alt	6.134	3.791	1.204	582	557	5.858	3.445	1.193	631	589
Mænd	3.346	2.004	691	331	320	3.147	1.755	695	355	342
Kvinder	2.788	1.787	513	251	237	2.711	1.690	498	276	247
Andel i procent										
I alt	100,0	61,8	19,6	9,5	9,1	100,0	58,8	20,4	10,8	10,0
Mænd	100,0	59,9	20,6	9,9	9,6	100,0	55,8	22,1	11,3	10,9
Kvinder	100,0	64,1	18,4	9,0	8,5	100,0	62,3	18,4	10,2	9,1

Kilde: <http://bank.stat.gl/ardledvar>

I perioden 1. kvartal 2020 – 4. kvartal 2020 har der i den yngre aldersgruppe 18-24 år været 52 personer arbejdssøgende i 10-12 måneder, eller 4,4 pct. af de 18-24 årige arbejdssøgende. I aldersgruppen 45-59 år var der 210 personer i 10-12 måneder, eller 12,3 pct. af de 45-59 årige arbejdssøgende.

Tabel 2. Antal måneder som registrerede arbejdssøgende efter alder

	1. kvartal 2020 -4. kvartal 2020				
	Alle	1-3 måneder	4-6 måneder	7-9 måneder	10-12 måneder
Alle	5.858	3.445	1.193	631	589
18-19 år ..	312	238	44	21	9
20-24 år ..	877	614	148	72	43
25-29 år ..	776	478	166	83	49
30-34 år ..	723	421	148	84	70
35-39 år ..	573	323	117	62	71
40-44 år ..	466	252	95	60	59
45-49 år ..	407	223	84	51	49
50-54 år ..	676	354	162	78	82
55-59 år ..	621	333	139	70	79
60-65 år ..	427	209	90	50	78

Kilde: <http://bank.stat.gl/ardledvar>

I figur 1 er antal måneder som registrerede arbejdssøgende vist i procent. Der er en tendens til at kvinder har været arbejdssøgende i en kortere periode end mænd.

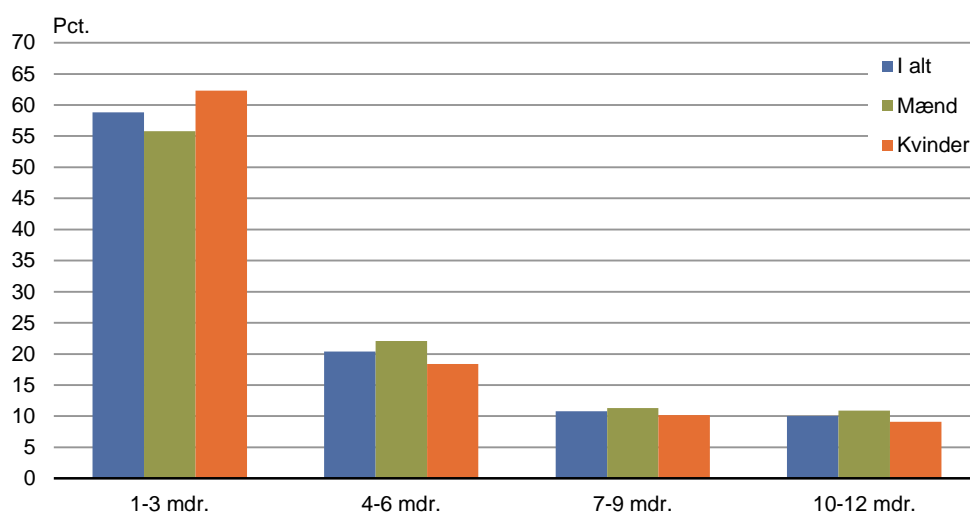
Figur 1. Antal måneder som registrerede arbejdssøgende i pct. i perioden 1. kvartal 2020 – 4. kvartal 2020

Kilde: <http://bank.stat.gl/ardledvar>

Ønskes yderligere oplysninger kan henvendelse ske til Statistikchef Anders Blaabjerg på e-mail: abla@stat.gl.

Signatur forklaring:

- ... Oplysninger foreligger ikke
- .. Oplysninger for usikre til at angives eller diskretionshensyn
- . Tal kan efter sagens natur ikke forekomme
- 0 Mindre end halvdelen af den anvendte enhed
- Nul
- * Foreløbigt eller anslået tal

Eventuel henvendelse

Gorm N. Pedersen

E-mail: GNPE@stat.gl

Arbejdsmarked

Grønlands Statistik
Postboks 1025 · 3900 Nuuk
Tlf.: +299 34 57 70 · Fax: +299 34 57 90
www.stat.gl · e-mail: stat@stat.gl

